มาตรฐานขั้นตอนการปฏิบัติงาน (Standard Operating Procedure; SOP)

เรื่อง การปฏิบัติงานระดับตื่นตัว (Alert Mode) ในการจัดการภาวะฉุกเฉินทางสาธารณสุข กรมควบคุมโรค

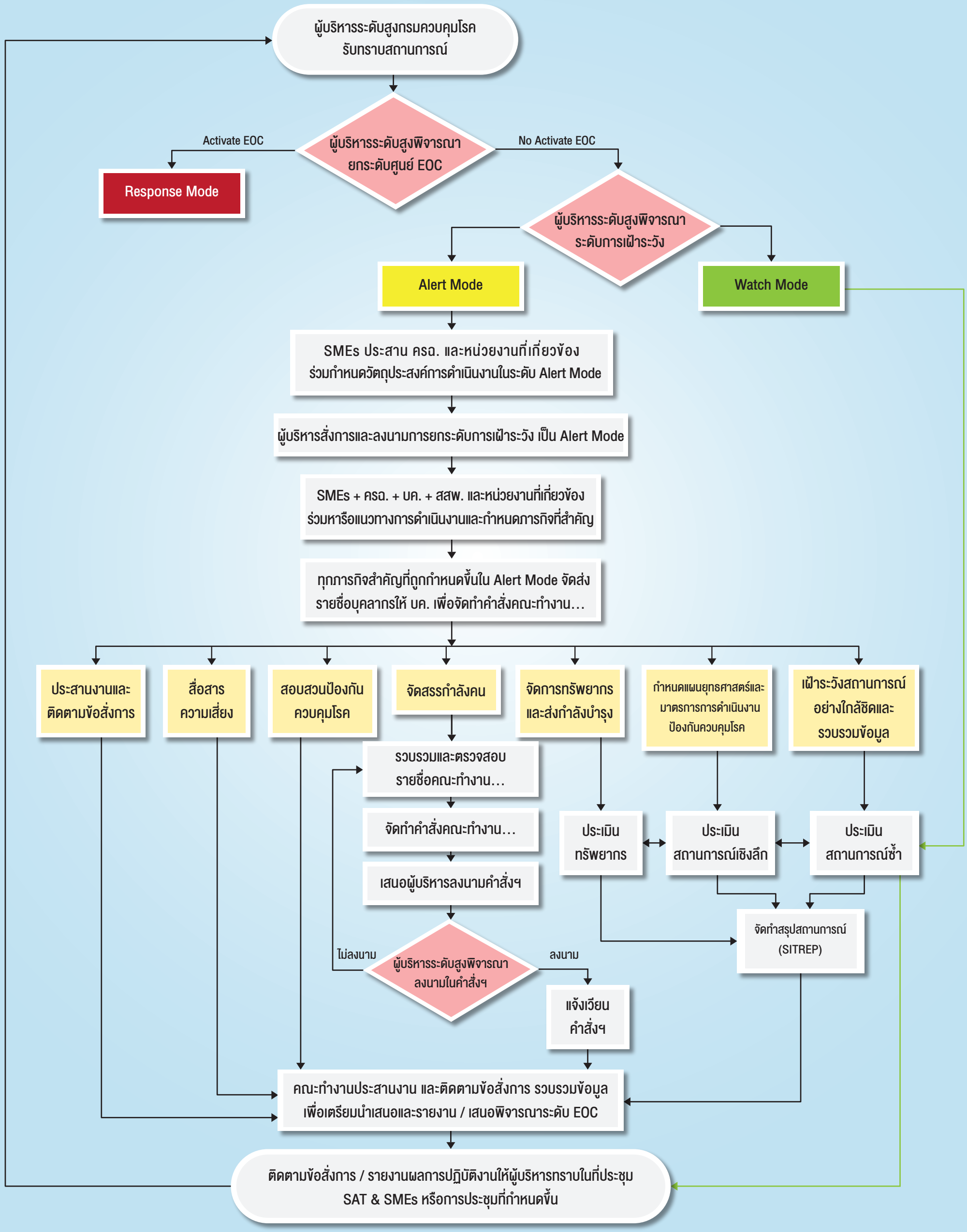

กองควบคุมโรคและภัยสุขภาพในภาวะฉุกเฉิน กรมควบคุมโรค

หมายเหตุ: ——— = ดำเนินงานตามขั้นตอน ——— = Watch Mode